

**COMUNE DI RAPOLANO TERME**  
(Prov. Di Siena)

**CATASTO AREE PERCORSE DAL FUOCO**

SCHEDA INCENDIO LOC. **FORNACE DI ONNINA**

Data incendio: **16/07/2015**

Superficie boschiva percorsa dal fuoco: **1.928 mq**

estremi catastali			proprietari attuali	Scadenze divieti art. 76 L.R. 39/2000					
fg.	part.	qualità	Proprietà	comma 4/a*	comma 4/b*	comma 5/a*	comma 5/b*	comma 6*	comma 7*
111	15	bosco ceduo	Cipriani Lisa	<b>16/07/2025</b>	<b>16/07/2020</b>	<b>16/07/2030</b>	<b>16/07/2035</b>	<b>16/07/2030</b>	<b>16/07/2020</b>
	50	semin. arbor.	Cipriani Lisa						

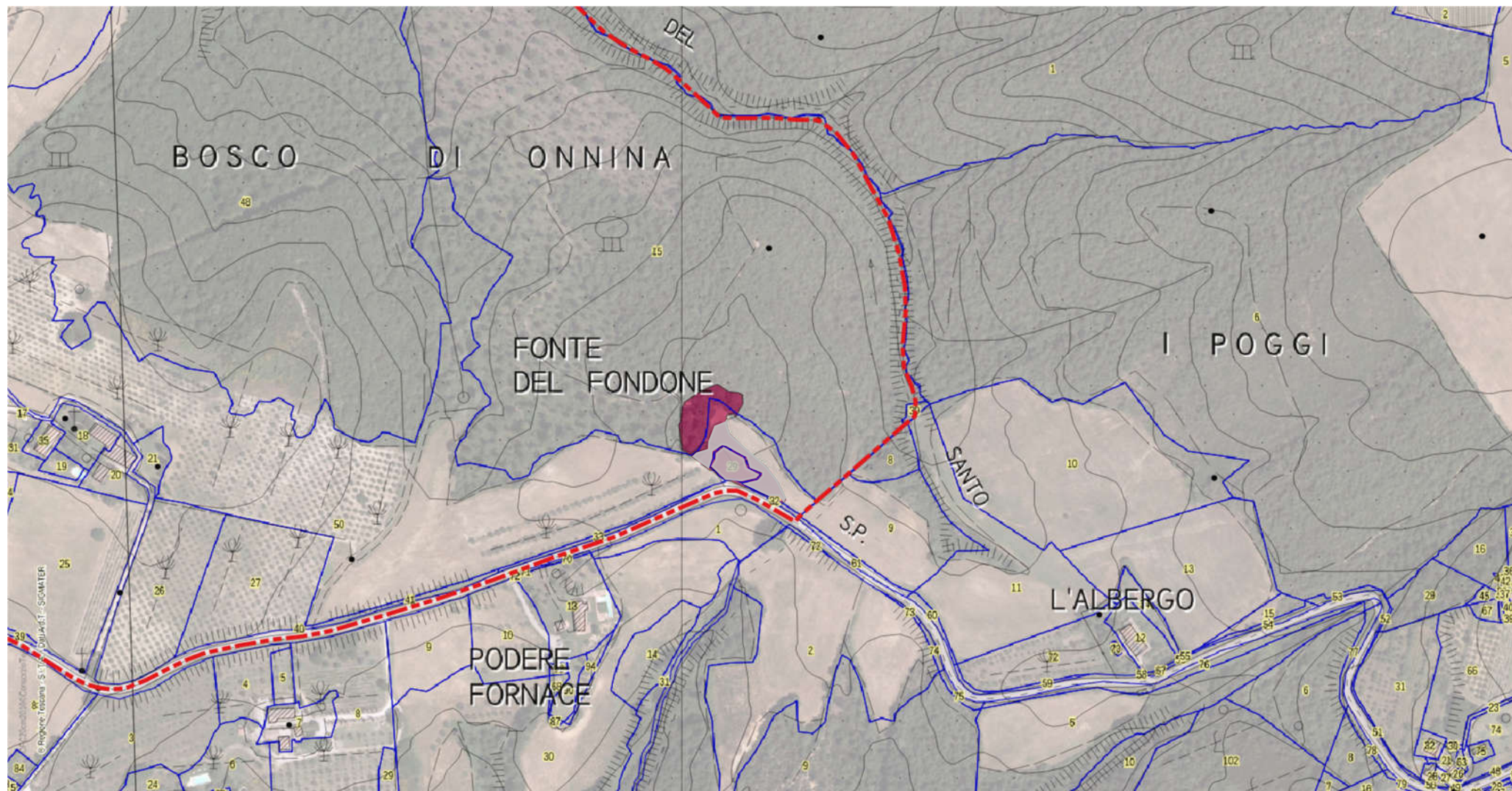

COMUNE DI RAPOLANO TERME – loc. Fornace - foglio 111